

# Νέος Επενδυτικός Νόμος

Ανάπτυξη στην πράξη – Απάντηση στην κρίση

13.12.2010



Υπουργείο Περιφερειακής Ανάπτυξης  
& Ανταγωνιστικότητας

# Περιφερειακές ανισότητες

Εξέλιξη κατά κεφαλή ΑΕΠ Αττικής και 10 πιο αδύνατων νομών σε σχέση με το Μ.Ο. της χώρας (1981-2007)

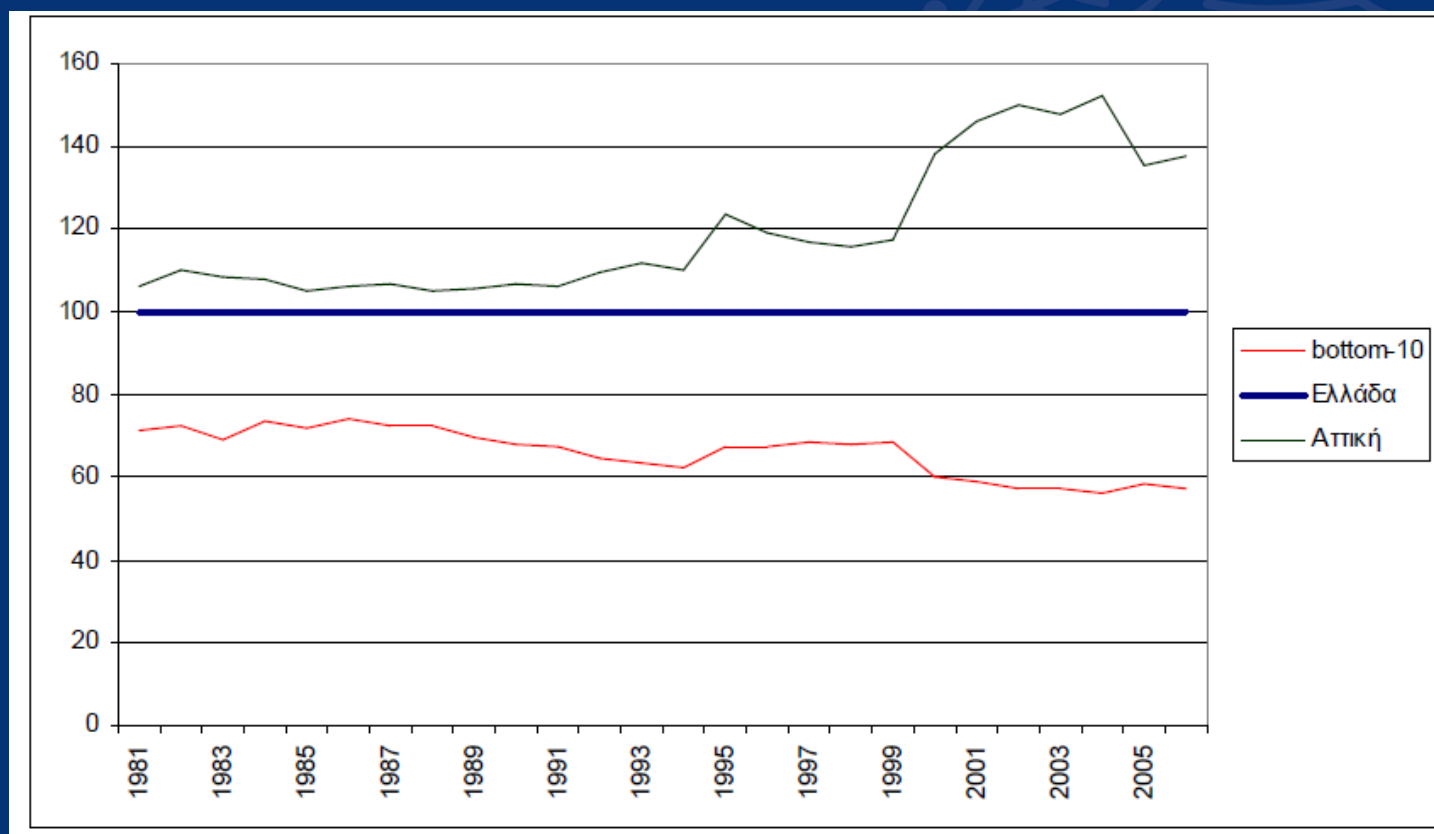

# ΣΥΝΟΠΤΙΚΑ ΑΝΑΠΤΥΞΙΑΚΑ ΑΠΟΤΕΛΕΣΜΑΤΑ

## Αναπτυξιακοί νόμοι περιόδου 1982-2010

Νόμοι	Αριθμός επενδυτικών σχεδίων	Ύψος επενδύσεων	Ύψος επιχορηγήσεων	Θέσεις εργασίας
N.1262/82	12.062	2.281.654.836	785.493.063	92.799
N.1892/90	4.891	3.732.854.770	1.454.156.201	39.676
N.2601/98	2.319	2.556.984.522	847.614.123	19.239
N.3299/04	2.085	3.077.551.695	1.308.177.956	8.492



# Επενδυτικός Νόμος & αναπτυξιακή πολιτική



# Νέοι κανόνες στην αναπτυξιακή πολιτική

---

## *Αποκαθιστούμε την αξία των δημόσιων πόρων εισάγοντας:*

- Ετήσιο Προϋπολογισμό
- Κατανομή πόρων ανά κατηγορία επενδύσεων, είδος δραστηριότητας, περιφέρεια
- Σταθερές προθεσμίες υποβολής αιτήσεων (Απρίλιος & Οκτώβριος)
- Ανταγωνισμό μεταξύ των επενδυτικών σχεδίων



# Μέσα ενίσχυσης

---

- Φοροαπαλλαγές
  - Επιχορηγήσεις κεφαλαίου
  - Επιδοτήσεις χρηματοδοτικής μίσθωσης (leasing)
  - Επιδοτούμενα δάνεια με συμμετοχή του ΕΤΕΑΝ
- } Σταθερή σχέση 3 προς 1



# Καθεστώτα επενδύσεων

- Γενικής Επιχειρηματικότητας
  - Τεχνολογικής Ανάπτυξης
  - Περιφερειακής Συνοχής
  - Επιχειρηματικότητας των Νέων
  - Μεγάλων Επενδυτικών Σχεδίων
  - Ολοκληρωμένων Πολυετών Επιχ. Σχεδίων
  - Συνέργειας και Δικτύωσης
- Γενικά καθεστώτα
- Ειδικά καθεστώτα



# Κριτήρια αξιολόγησης (κατηγορίες)

---

- Κριτήρια αξιολόγησης του επενδυτικού φορέα
- Κριτήρια βιωσιμότητας και αποδοτικότητας του επενδυτικού σχεδίου
- Κριτήρια τεχνολογικής ανάπτυξης
- Κριτήρια συμβολής της επένδυσης στην οικονομία και στην περιφερειακή ανάπτυξη





# Διαφάνεια παντού

---

- Πλαφόν στη συμμετοχή των παγίων στο 40% του ενισχυόμενου κόστους
- Περιορίζεται δραστικά η ενίσχυση μελετών και αμοιβών συμβούλων
- Αναμορφώνεται ριζικά η διαδικασία αξιολόγησης



# Η νέα διαδικασία αξιολόγησης προβλέπει

---

- Μετρήσιμα & αντικειμενικά κριτήρια
- Γραφεία Εξυπηρέτησης Επενδυτών
- Ενιαίο Μητρώο Αξιολογητών
- Ολοκληρωμένο Πληροφοριακό Σύστημα
- Ελέγχους και πόθεν έσχες για κάθε εμπλεκόμενο



# Νέος Επενδυτικός Νόμος – Στρατηγική

---

- Στηρίζουμε την ανάπτυξη στις επενδύσεις
- Εγκαταλείπουμε τη λογική των επιδοτήσεων
- Ενισχύουμε τις βιώσιμες επενδύσεις με φοροαπαλλαγές και ευνοϊκά δάνεια



# Τι πετυχαίνουμε

---

- Σταθερές και βιώσιμες θέσεις εργασίας
- Κοινωνική κινητικότητα σε όλες τις περιφέρειες
- Άμβλυση των ανισοτήτων
- Συμμετοχή της νέας γενιάς στο επιχειρείν
- Ενθάρρυνση της καινοτομίας και των επενδύσεων υψηλής απόδοσης
- Χρηστή διοίκηση και οικονομική αποτελεσματικότητα
- Διαφάνεια και ίση μεταχείριση όλων των πολιτών



# Περιφερειακές ανισότητες (1981-2010)

*Πίνακας. ΑΕΠ και κατά κεφαλή ΑΕΠ των μητροπολιτικών και λιγότερο ανεπτυγμένων περιφερειών της χώρας, 1981 – 2007.*

	ΑΕΠ		ΑΕΠ/κεφ. (σταθ)	
	1981	2007	1981	2007
Αττική	36,64	49,92	107,52	145,69
Αττική + δορυφόροι (Βοιωτία – Κορινθία)	40,76	52,91	110,36	138,90
Αττική + δορυφόροι + Θεσ/κη	49,45	61,62	107,36	128,29
Ήπειρος	2,62	2,30	78,06	70,88
Α. Μακεδονία και Θράκη	6,78	4,55	88,66	66,47
Πελοπόννησος	4,75	2,96	96,95	69,36



# Καθεστώς Γενικής Επιχειρηματικότητας

---

- Απευθύνεται σε όλες τις επιχειρήσεις
- Προβλέπει φοροαπαλλαγές μέχρι το 100% του ανώτατου επιτρεπόμενου ύψους ενίσχυσης



# Καθεστώς Τεχνολογικής Ανάπτυξης

---

- Αφορά τεχνολογικό εκσυγχρονισμό επιχειρήσεων
- Προβλέπει επιχορήγηση και επιδότηση leasing μέχρι το 80% του ανώτατου επιτρεπόμενου ύψους ενίσχυσης
- Για τις νέες επιχειρήσεις το παραπάνω ποσοστό αυξάνεται κατά 10%
- Το υπόλοιπο ποσοστό συμπληρώνεται με φοροαπαλλαγές και επιδοτούμενα δάνεια



# Καθεστώς Περιφερειακής Συνοχής

---

- Αφορά σχέδια που αντιμετωπίζουν τοπικές ανάγκες ή αξιοποιούν τοπικά ανταγωνιστικά πλεονεκτήματα
- Προβλέπει επιχορήγηση και επιδότηση leasing μέχρι το 70% του ανώτατου επιτρεπόμενου ύψους ενίσχυσης
- Για τις νέες επιχειρήσεις το παραπάνω ποσοστό αυξάνεται κατά 10%
- Το υπόλοιπο ποσοστό συμπληρώνεται με φοροαπαλλαγές και επιδοτούμενα δάνεια





# Καθεστώς Επιχειρηματικότητας Νέων

---

- Αφορά την ίδρυση και λειτουργία μικρών και πολύ μικρών επιχειρήσεων από νέους μέχρι 40 ετών
- Προβλέπει ενίσχυση για το σύνολο σχεδόν των δαπανών για πέντε χρόνια από την έναρξη λειτουργίας
- Η συνολική ενίσχυση μπορεί να φθάσει μέχρι 1.000.000 ευρώ



# Καθεστώς Μεγάλων Επενδυτικών Σχεδίων

---

- αφορά επενδυτικά σχέδια ύψους τουλάχιστον 50.000.000 ευρώ
- Προβλέπει όλα τα είδη των ενισχύσεων μεμονωμένα ή συνδυαστικά
- Το ύψος των ενισχύσεων μειώνεται όσο αυξάνει το ύψος της επένδυσης
- Η επιχορήγηση ή/και επιδότηση leasing δεν μπορεί να ξεπερνά το 60% της συνολικής ενίσχυσης



# Καθεστώς Ολοκληρωμένων Πολυετών Επενδυτικών Σχεδίων

---

- Αφορά σχέδια υλοποίησης ολοκληρωμένων πολυετών επιχειρηματικών σχεδίων άνω των 2.000.000 ευρώ
- Στοχεύει στον τεχνολογικό, διοικητικό, οργανωτικό και επιχειρησιακό εκσυγχρονισμό
- Προβλέπει φοροαπαλλαγές μέχρι το 100% του ανώτατου επιτρεπόμενου ύψους ενίσχυσης



# Καθεστώς σχεδίων Συνέργειας & Δικτύωσης

---

- Αφορά επενδυτικά σχέδια που υποβάλλονται από σχήματα συνέργειας και δικτύωσης 10 τουλάχιστον επιχειρήσεων, υπό μορφή Κοινοπραξίας
- Προβλέπει τη δυνατότητα παροχής κάθε είδους ενισχύσεων μετά από σχετική υπουργική απόφαση

